

Erhebungsbogen/Maßdokumentation für individuelle Orthesen: Korsett

Versichertennummer (optional):		Datum der Erhebung:	
Name:		Vorname:	
Größe:	cm	Gewicht:	kg
Erhebung durch Mitarbeiter/in Leistungserbringer:			
<input type="checkbox"/> Erstversorgung* <input type="checkbox"/> Folgeversorgung <input type="checkbox"/> wachstumsbedingt* <input type="checkbox"/> verschleißbedingt			
<input type="checkbox"/> Änderung Versorgungskonzept* Begründung Änderung Versorgungskonzept:			
Versorgungsziele:			

Überhang:

Schulterhochstand:

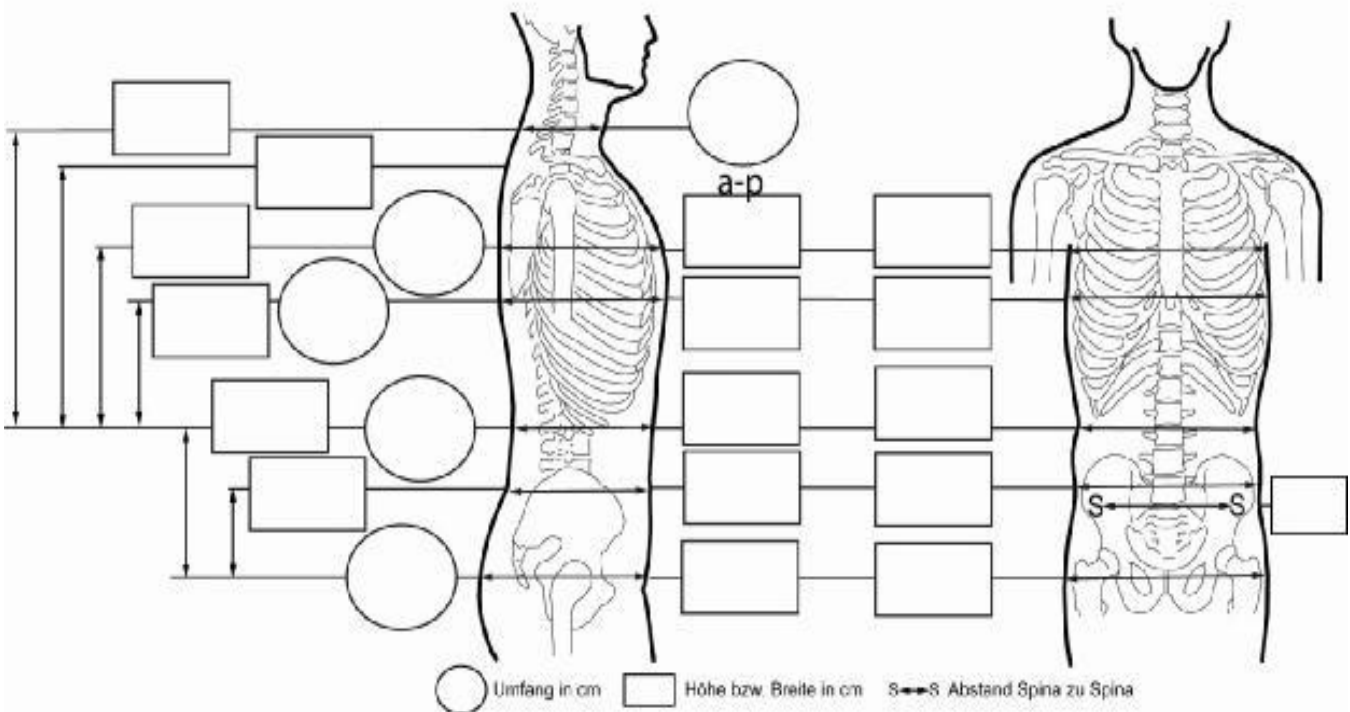

Sacrumgeradestand/Absatzerhöhung:

Beckenkämme:

*Maßangaben erforderlich bei Erstversorgung, wachstumsbedingter Neuversorgung und Änderung des Versorgungskonzeptes!

Leistungserbringer/Stempel

Ort/Datum

Unterschrift Mitarbeiter/in

Datum

Unterschrift der/ des Versicherten bzw.
der/ des Bevollmächtigten

Mit meiner Unterschrift bestätige ich, dass mich der Leistungserbringer umfassend bezüglich der Datenerhebung und Datenweiterleitung aufgeklärt hat.

Datum

Unterschrift der/ des Versicherten bzw.
der/ des Bevollmächtigten

Zu Ihrer Sicherheit (Datenschutzhinweis nach dem Sozialgesetzbuch):

Die Daten werden zur Erfüllung unserer Aufgaben nach § 284 Abs. 1 Satz 1 Nr. 4 und 7 SGB V zum Zwecke der Hilfsmittelversorgung gemäß § 33 SGB V erhoben und verarbeitet. Ihr Mitwirken ist nach § 60 SGB I erforderlich. Beachten Sie bitte, dass fehlende Mitwirkung zu Nachteilen bei Leistungsansprüchen führen kann. Ihre Daten dürfen wir im Rahmen gesetzlicher Pflichten und Mitteilungsbefugnisse an Dritte oder an Dienstleister weiterleiten, die von uns beauftragt wurden. Weitergehende Informationen rund um die Verarbeitung Ihrer Daten und Ihre Rechte finden Sie unter www.aok-bw.de/datenschutzrechte. Gerne stellen wir Ihnen auf Wunsch diese Informationen auch in Papierform zur Verfügung. Bei Fragen wenden Sie sich bitte an die AOK Baden-Württemberg, Presselstraße 19, 70191 Stuttgart oder unsere/n Datenschutzbeauftragte/n unter datenschutz@bw.aok.de.

Ihre im Rahmen der genannten Zwecke erhobenen persönlichen Daten werden unter Beachtung der Datenschutzgrundverordnung (EU-DSGVO) verarbeitet.